ANTES DE USAR, LEA LAS INSTRUCCIONES DE SEGURIDAD / VOR DEM ERSTEN GEBRAUCH BITTE DIE BEDIENUNGSANLEITUNG LESEN*

DÉMARRER/STARTEN*

A/EN: Read safety instructions before use. NL: Lees veiligheidsinstructies. IT: Prima dell'utilizzo, leggete le istruzioni relative alla sicurezza. ES: Lea las instrucciones de seguridad antes de utilizar. PT: Ler as instruções de segurança antes da utilização. PL: Przed użyciem należy zapoznać się z instrukcją bezpieczeństwa. DK: Læsesikkerhedsinstruktionerne grundigt inden du begynder.

B/EN: Start. NL: Start. IT: Inizio. ES: Principio. PT: Início. PL: Start. DK: Gøjdjim.

C/EN: Distilled water. NL: Gedestilleerd water. IT: Acqua distillata. ES: Agua destilada. PT: Água destilada. PL: Woda destylowana. DK: Sal vas.

D/EN: Softened water. NL: Verzacht water. IT: Acqua addolcita. ES: Agua descalcificada. PT: Água descalcificada. PL: Woda zmiękczona. DK: Vandpilling ya.

E/EN: Push. NL: Drukken. IT: Spingere. ES: Presionar. PT: Pressionar. PL: Popchnąć. DK: Ein.

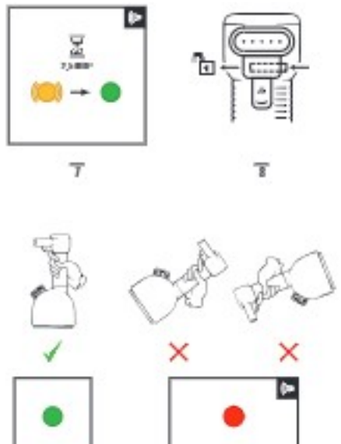

F/EN: 2 bars. NL: 2 bars. IT: 2 bars. ES: 2 barras. PT: 2 barras. PL: 2 paskowskazówki. DK: 2 slik.

G/EN: 10-20 sec. away from dishwasher to evaporate the condensation NL: 10-20 seconden weg gezet om opbolding van condens te laten verdampen. IT: 10-20 secondi lontano dal vapore per eliminare l'eventuale condensa. ES: Separar la condensación durante 10-20 segundos a cierta distancia de la pieza. PT: 10-20 segundos afastado da peça de vapor para filtrar a condensação. PL: 10-20 sekund - dalej od ekranu w celu wyparowania skraplanej pary. DK: Tidligere gang vaporudskiftes ikke kondensen mellem 10-20 sekunder.

H/EN: Wipe the inside of the drawer to remove any drops of water. NL: Veeg het aanrechtblad binnen volkomen om de laatste resterende druppels water te verwijderen. IT: Asciugare la vasca dell'apparecchio per rimuovere le gocce d'acqua. ES: Frotar la bandeja del aparato para eliminar las trazas de agua. PT: Limpar o fundo do aparelho a fim de eliminar as gotas de água. PL: Wycierać dysza urządzenia, aby usunąć krople wody. DK: De dæmbelliøsen skal rgø pøldrøm ejjøn kriksjø kø kø kø ø ø ø.

ÉLIMINER LES GERMES ET NYCHÉNISER/ KEIME TÖTEN UND DESINFIZIEREN.*

I/EN: Kill germs and sanitize. NL: Doodbacteriën en nieuw. IT: Uccidere i germi e igienizzare. ES: Eliminación de gérmenes y desinfección. PT: Matar os germes e desinfetar. PL: Zabić zarazki i dezinfekcja. DK: Ødlægelse af bakterier.

J/EN: 5 seconds NL: 5 seconden IT: 5 secondi ES: 5 segundos PT: 5 segundos PL: 5 sekund DK: 5 sæsø.

DÉFROISSER ET PRENDRE SOIN DES VÊTEMENTS/ KREUNCE EIN KLEIDERN UND PFLEGEN.*

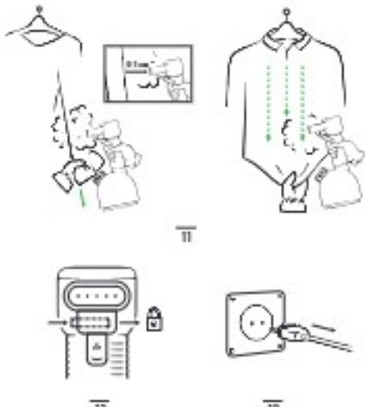

K/EN: Clothes steaming and care. NL: Kleding stomen en verzorgen. IT: Stirare e cura degli indumenti. ES: Vaporizador con vapor y cuidado de la ropa. PT: Vapor/cuidado da roupa. PL: Parowanie ubrań i pielęgnacja ubrań. DK: Ødelæmbelsø ø ø

APRÈS 15 MINUTES DE NON-UTILISATION / NACH 15 MINUTEN NICHTVERWENDUNG*

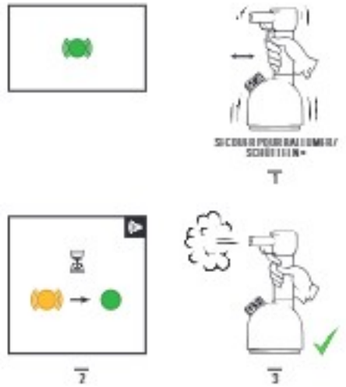

(F) (EN) Mode veille / Mode : Zeitmäßiger mode activation. (I) Agitare per attivare. (ES) Agitar para activar. (PT) Agitar para activar. (PL) Wskazywać aby przywrócić włączenie. (DE) Spontanmodus ejn aktiven.

MAINTENANCE 1X/MOIS / WARTUNG 1X/MONAT*

(F) (EN) Maintenance 1 x / month. (NL) Onderhoud 1x/Maand. (I) Manutenzione 1x/Mese. (ES) Mantenimiento, una vez al mes. (PT) Manutenção 1x/Mês. (PL) Konserwacja 1x/miesiąc. (DE) Reinigung 1x/Monat.

(F) (EN) Water / Wasser. (I) Acqua. (ES) Agua. (PT) Água. (PL) Woda. (DE) Ca.

(F) (EN) Descaling agent. (NL) Antikalkmiddel. (I) Decalcificante. (ES) Descalificante. (PT) Descalcificante. (PL) Odkamieniacz. (DE) Entkalkungsmittel.

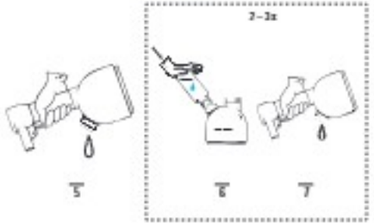

NETTOYAGE APRÈS CHAQUE UTILISATION / REINIGEN NACH JEDER VERWENDUNG*

(F) (EN) Maintenance after each use. (NL) Onderhoud na elk gebruik. (I) Manutenzione dopo ogni utilizzo. (ES) Mantenimiento después de cada uso. (PT) Manutenção após cada utilização. (PL) Konserwacja po każdym użyciu. (DE) Nach Gebrauch zu reinigen.

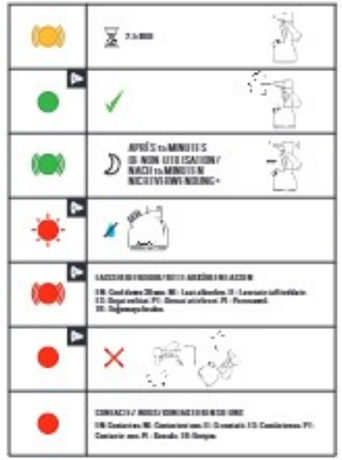

(F) (EN) Alert / Warnung / aus. (NL) Na 15 minuten niet in beklemd gebruik. (I) Dopo 15 minuti di non utilizzo. (ES) Después de 15 minutos sin utilización. (PT) Após 15 minutos de não utilização. (PL) Po 15 minutach od czas rozłączenia użytkowania. (DE) Nach 15 Minuten Inbetriebnahme aus.

BAISS ENGINEERING | DESIGN

LAURASTAR

IGGI

MODE D'EMPLOI

BENUTZERHANDBUCH